

FRATELLI

DURANDO

- famiglia agricola dal 1630 -

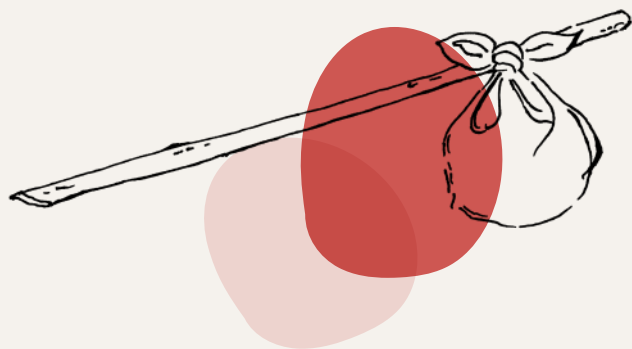

Il Fagotto di Durando - i nostri piatti nei campi -

COME FARE

Scrivi un'email entro il giovedì sera del tuo weekend picnic!

a ordini@fratellidurando.it

con il **tuo nome e cognome**

scegli **2 cit**

scegli **1 bel piat**

scegli **1 bumbunin**

pane e acqua sono inclusi

componi il tuo piatto picnic

e ripeti per ogni persona che viene con te!

Se vuoi anche il nostro vino, aggiungilo alla fine dell'ordine!

MENU FAGOTTO

Acqua (1l ogni 2 persone),
pane e coperto inclusi nel fagotto

CIT

(2 piattini)

C1 - Insalata russa con dadolata di prosciutto

C2 - Frittatine di verdure 

C5 - Insalata di farro con verdure fresche 

C6 - Girello di vitello in salsa Terra d'origine

C7 - Polpettine di ceci con verdure 

C9 - Insalata di galletto con verdure fresche

C10 - Insalata di sedano, robiola e nocciole 

BEL PIAT

(1 piatto)

P1 - Vellutata di verdure di stagione con crostini di pane 

P2 - Polpette in carpione

P3 - Crostata rustica di verdure 

P7 - Merenda del contadino (focaccia, salumi, formaggio, nocciole)



piatto vegetariano



piatto vegano

BUMBUNIN

(1 piatto)

B2 - Muffin al cioccolato e nocciole 

B3 - Torta di nocciole

B4 - Macedonia di frutta 

VINI IN BOTTIGLIA

della nostra Azienda Agricola

Vino bianco **4,0€**

Vino Rosato **4,5€**

Grignolino d'Asti DOC **5,0€**

Barbera d'Asti DOCG **6,0€**

Ruchè di Castagnole Monferrato DOCG **7,0€**

ACQUA II

Naturale o gasata **1,5€**



piatto vegetariano



piatto vegano

I NOSTRI PARTNER

Mozzarella: Agrigelateria del Pianalto di Valfenera

Latte: Agrilatteria

Carne di vitello: Agrimacelleria Bigatti di Incisa Scapaccino

Galletto: Azienda Agricola Artuffo di Tonco

Riso: Azienda agricola Regis Mirko di Vercelli

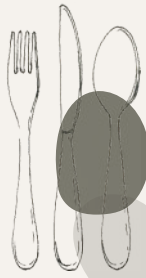

L'AGRITURISMO
ritira qui il tuo fagotto

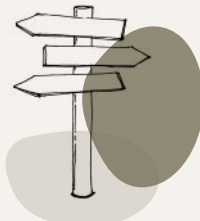

1000 MT - 15 MIN.
di passeggiata energica
nei nostri campi

Casot del
Grignolino

IL NOCCIOLETO
alla tua sinistra puoi
vedere il nostro Nocchieleto.
Qui puoi adottare il tuo
albero e venirlo a trovare!

LA SALITA
per arrivare all'AREA
PICNIC bisogna affrontare
una breve salita

AREA PICNIC
qui puoi scegliere il posto per
goderti il tuo fagotto!
(Non troppo vicino agli altri,
mi raccomando)

Casot del
Ruche

1000 MT - 10 MIN.
di passeggiata rilassante
nei nostri campi



PUNTO PANORAMICO
il punto più alto offre una
bellissima vista dei campi

LE VIGNE
alla tua destra trovi le
nostre Vigne

Casot del
Barbera

RACCOLTA RIFIUTI:
dopo il picnic lascia tovaglia e
rifiuti qui: prenditi cura della
nostra passeggiata



LA DISPENSA:

puoi avere a casa tua i nostri prodotti:
ordinali online o cercaci al +39 327 7867161
se vuoi il tuo pacco dopo il picnic!